

RIZIV

# Socioprofessionele re-integratie: **een sociale investering?**

## Project "Individual Placement and Support" (IPS)

**Vanessa De Greef**

# I. Presentatie van het IPS-model en oorsprong van het model

- Het initiatief voor het project komt van drie onderzoekers: Drake, Bond en Becker (USA)
- "Place-then-train"-aanpak voor personen met ernstige psychische stoornissen
- Verrassende resultaten, bevestigd door een twintigtal gerandomiseerde studies

# Terugkeer naar de "reguliere" arbeidsmarkt na het volgen van een re-integratieprogramma

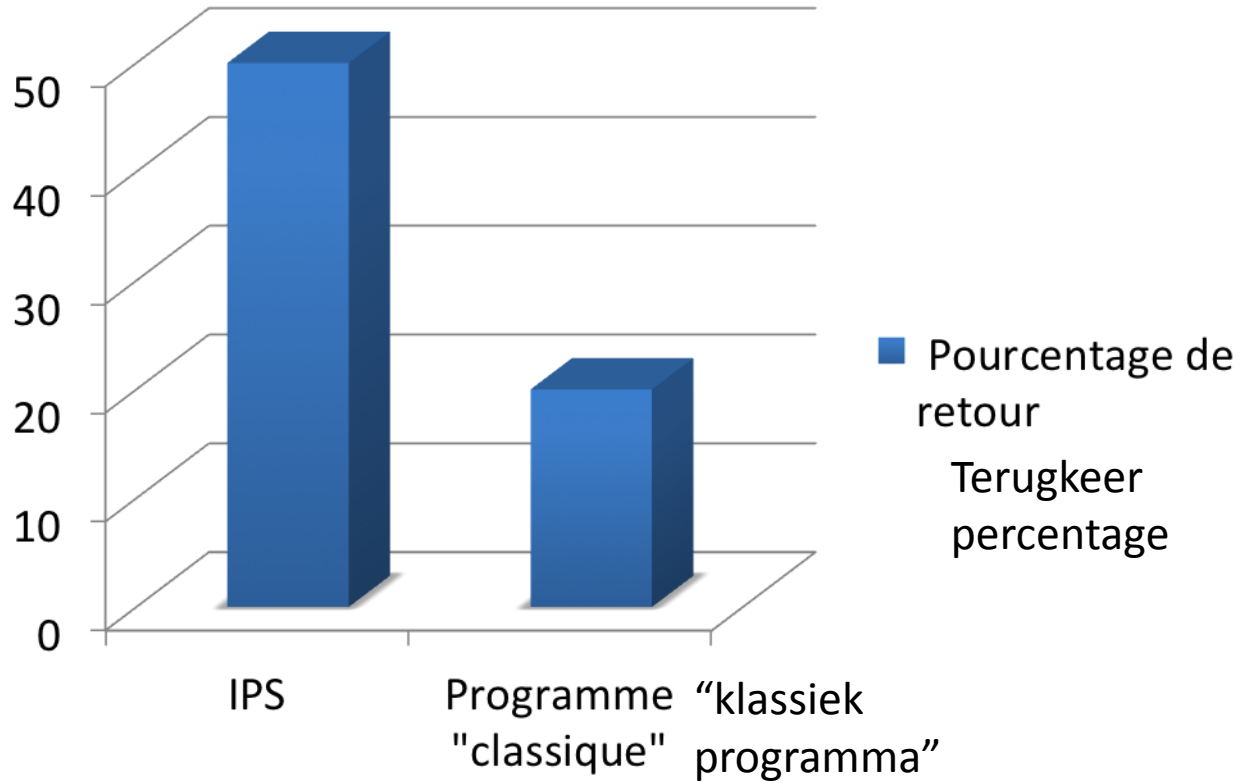

## II. Principes van het IPS-model

1/ **Competitieve/reguliere** tewerkstelling moet de nagestreefde doelstelling zijn

2/ De mogelijke deelname tot het programma is gebaseerd op de **keuze** van de persoon

3/ De revalidatiediensten (die in dit geval in het IPS-model zijn gespecialiseerd) en diensten voor geestelijke gezondheidszorg moeten worden **geïntegreerd**

4/ De verleende diensten zijn gebaseerd op de **voorkeuren** en keuzes van de persoon, in plaats van op het oordeel van de begeleider

5/ De **zoektocht** naar werk moet **snel** worden gestart (zodra de persoon interesse heeft getoond om te werken).

6/ Er moet voor onbepaalde duur geïndividualiseerde ondersteuning worden geboden

7/ Er moet gepersonaliseerd advies over de sociale verstrekkingen worden gegeven

8/ De ontwikkeling van het werk moet systematisch verlopen

+ toepassing van de 25 criteria van de betrouwbaarheidsschaal van het IPS-model

### III. Het IPS-model in Europa en België

- In Europa: Verenigd Koninkrijk, Nederland, Spanje, Zweden, Zwitserland, Noorwegen, Denemarken en Italië.
- In België: IPS is zeer lokaal aanwezig. Het RIZIV zal een proefproject starten. Dat zal op zeer lange termijn worden geëvalueerd om overtuigende resultaten te boeken.

# Dank u voor uw aandacht

Opmerkingen kunt u sturen  
naar

[vanessadegreef@gmail.com](mailto:vanessadegreef@gmail.com)

of

[vdegreef@ulb.ac.be](mailto:vdegreef@ulb.ac.be)

